

Bigre!

RENCONTRE

2021

LE LAZARET | SÈTE | FRANCE
LUNDI 23 | VENDREDI 27 AOÛT

Bienvenue
& **bonne immersion!**



bigre!



Scannez et
découvrez
le programme!



Bigrophone
+33 (0)7 60 57 06 06



Bigre!

RENCONTRE

2021

Bigre, ça vient d'où?

Coopaname, Oxalis et Smart sont trois coopératives emblématiques dans le champ de l'expérimentation de nouvelles formes de travail et d'emploi. Issues de différentes histoires, de différents secteurs et de différents réseaux, en passant notamment en France par les coopératives d'activités et d'emploi, elles se connaissent depuis longtemps. En 2014, accompagnées de leurs galaxies coopératives respectives, elles fondent Bigre! Voilà ce qu'elles en disaient alors : "Ensemble, Oxalis, Vecteur Activités, SmartFr, Coopaname et GrandsEnsemble, ainsi que toutes les organisations coopératives, associatives ou mutualistes qui les rejoindront, entendent dépasser, par la coopération, l'alternative classique entre travail salarié subordonné et travail indépendant précarisé".

L'un des objectifs de Bigre! est de dépasser les frontières de nos organisations pour fonder une communauté de plusieurs milliers de sociétaires qui ont l'envie de coopérer et qui apprennent à le faire en cultivant leurs différences et leurs proximités. Travailler ensemble en coopération parce qu'on est proche géographiquement, par le métier qu'on exerce, par la manière de le faire, par le secteur dans lequel on le fait. Mixer les compétences, les savoir-faire et les savoir-être pour travailler autrement.

Dès 2015, le Carrefour des métiers, organisé par Oxalis depuis 2008 la dernière semaine d'août sous diverses formes et noms, se mue en Bigre! Rencontre : en Vendée d'abord, puis au Lazaret à Sète entre 2016 et 2019, ces rencontres intercoopératives rencontrent un succès croissant, auprès des membres des coopératives fondatrices et au-delà. L'édition 2019 rassemble quelque 300 personnes issues d'une trentaine d'organisations différentes. Le principe est simple : une semaine de rencontres, en pension complète et les pieds dans l'eau, des activités proposées par les participant-es elles-mêmes de 7h du matin à minuit, une équipe intercoopérative d'organisation de la rencontre.

En 2020, l'organisation de la rencontre a été bousculée par la crise sanitaire. Pourtant, les propositions des coopérateur-trices sont nombreuses et les envies de déconfinement sont vives. La Bigre! Rencontre se transforme en une Bigre caravane, qui permet des rencontres dans trois villes (Lyon, Paris, Bruxelles), et qui rassemble autour d'une radio itinérante.

En 2021, la Bigre! Rencontre fait son grand retour à Sète. Nous y sommes!

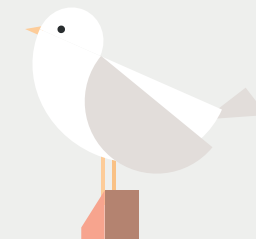

Bigrer ensemble

Les coopératives de Bigre! sont ouvertes, et accueillent des personnes venues de tous horizons. Nous faisons le pari de construire une communauté de travailleur-euses autonomes, organisés-es en coopérative, à partir de cette diversité.

Notre société est traversée par de nombreuses tensions, discriminations, formes de violence physique, morale ou sociale. Parties prenantes de cette société, nos organisations et nos rencontres sont elles aussi traversées par ces tensions: il ne suffit pas d'affirmer un projet d'émancipation pour y échapper.

Nous souhaitons néanmoins que nos rencontres, et nos coopératives, constituent des espaces d'accueil pour toutes et tous. C'est une ambition que nous ne pourrons réaliser qu'ensemble: à nous de porter attention aux autres, à leurs convictions, et à leur consentement. À nous de ne pas laisser se produire ou se reproduire des comportements sexistes, racistes, âgistes, validistes, et toutes formes de domination, de violence (physique, morale ou sexuelle) et de discrimination.

Au-delà d'ateliers dédiés pour avancer collectivement et individuellement sur un meilleur vivre-ensemble, nous avons proposé cette année aux animateur.e.s d'ateliers un temps de sensibilisation / formation afin de pouvoir adapter leurs pratiques au sein des groupes et d'avoir une vigilance particulière sur ces aspects.

Nous tenons aussi à répondre présent-es en cas de difficultés pendant la Bigre Rencontre. Cette année, des personnes de confiance seront disponibles pour vous écouter et vous soutenir en cas de difficultés dans notre cadre de rencontres professionnelles, de paroles ou actes insécurisants, sexistes ou discriminants. Les personnes de confiance ne représentent pas leur coopérative mais agissent en tant qu'écouter-es neutres. Tous les échanges sont confidentiels. Ces personnes ne partageront aucune information sans le consentement de l'informant-e.

Si vous êtes cible ou témoin de paroles ou d'actes insécurisants, sexistes ou discriminants pendant la Bigre rencontre, qu'ils concernent des membres des coopératives, des salarié-es, le personnel du Lazaret ou autre, vous pouvez les signaler:

- à la personne de confiance (Juliette Sanchez-Lambert) qui agira en tant que relais avec la coordination ou pourra vous diriger vers d'autres structures en cas de besoin d'un soutien spécifique.
- directement à la coordination de la rencontre (Germain Lefebvre et Noémie de Grenier).

Contact personne de confiance:

Juliette Sanchez-Lambert, membre Smart France: bonjour@bigre.coop



La Bigre! Rencontre, où est-ce que je mets les pieds?

Des ateliers, des formations, des partages de bonnes pratiques, des débats... mais aussi des possibilités de rencontres, de réseautage, de coopération et des moments conviviaux. Le tout à l'ombre de pinèdes au bord de l'eau.

Ce programme est le fruit d'une co-construction inter-coopérative et à distance qui a commencé en mars 2021 et qui s'est poursuivie tous ces mois durant. (Et qui ne finira jamais): plus d'une centaine de propositions, plus de 85 animateur-rices, 3 fils rouges (Transition des personnes et de nos coopérative - Egalité femme homme - Transition sociétale en lien avec le territoire et les acteurs locaux et publics), des contributions spécifiques de collectifs, des rencontres avec les acteur-rices du territoire de Sète.

Le détail des thématiques de ces 3 fils rouges:

Transition des personnes et de nos coopératives

Remise en question, transformation personnelle de son rapport au temps, par rapport à l'habitat, sa façon de consommer et de produire, sa qualité de vie au travail, l'équilibre entre la vie personnelle et professionnelle, l'émancipation personnelle. Le dialogue social dans nos coopératives, l'organisation du travail, la transformation de nos modèles économiques, de nos outils de production, la construction de protection sociale mutualisée, l'engagement et la citoyenneté, la démocratie dans nos coopératives...

Égalité femme - homme

Rendre visible les inégalités femmes - hommes, combattre les stéréotypes sexués et le sexisme, organiser les temps et la répartition vie personnelle, vie professionnelle, vie familiale, vie coopérative, vie sociale. Répartir les temps et prises de parole, faciliter la participation aux instances de gouvernance, prendre en compte les interruptions de la vie professionnelle d'entrepreneur-e suite au congé maternité, congé parental, congé paternité...

Transition sociétale en lien avec le territoire et les acteurs locaux et publics

Comment les activités entrepreneuriales ont-elles vocation à transformer la société? Quels outils? Quels moyens d'action? Quels relais? Comment apporter une liberté d'action et une envie d'agir comme acteur-riche des transitions qui traversent notre société (citoyenne, écologique, économique, démocratique, politique...)? Comment nos coopératives peuvent agir, porter et apporter une vision nouvelle? Quels modèles? Quels partenaires? Avec qui s'associer? Quels enjeux? Quelle place pour l'utopie bigresque?

À l'intérieur de ce fil rouge, le POL'INN regroupant un réseau de professionnel-les qui accompagnent les acteur-rices publics, avec de nouvelles méthodes, pour faire face aux défis de demain, a préparé 4 jours de rencontres, d'échanges, d'ateliers et expérimentations sur l'innovation publique en lien avec les acteur-rices du territoire de Sète.



Les temps forts et le off

Comme dans tout événement qui se respecte, il y a le « in » avec un programme à jour et le « off », les soirées, la Bigre Radio en live, les expos artistiques et militantes, le forum des collectifs et des coopérations économiques, le tout mis à jour sur le site internet www.bigre.coop

La Bigre Radio en live

Fort de l'expérience d'une radio ambulante l'année passée pendant la Bigre! Caravane, la Bigre Radio pose sa valise (avec tout son matériel) au bord de la plage. Chaque jour de 17h30 à 19h, une émission sera réalisée en direct de Sète et en public. Vous trouverez les informations du lieu précis sur les affichages présents dans le Lazaret.

Pour faire rayonner le soleil de Sète, les idées de la Bigre! Rencontre, nous avons souhaité poursuivre l'expérience du live: histoire et projet Bigre!, transmissions coopératives, fictions radiophoniques, témoignages, retour d'ateliers... Retrouvez le programme sur le site <https://www.bigre.coop/>

Cette émission est retransmise en streaming sur internet via le site bigre.coop et à retrouver en podcast les jours suivants.

Les temps forts

Le lundi 23/08 à 19h00
vers l'espace Fitness: **apéro d'accueil.**

Le mardi 24/08 à 19h15
vers l'espace Fitness: **buffet sétois.**

Le mercredi 25/08 à 19h15
vers l'espace Fitness: **photo bigresque.**

Les soirées

Le lundi 23/08 de 21h00 à 21h30 à l'Amphithéâtre: **concert de Laurine.** Un lancement en musique et en chansons par Laurine Gougeon.

Le lundi 23/08 de 22h00 à 23h15 en Salle Méditerranée: **conférence gesticulée de Bernard Brunet.** La propriété est-elle ce droit fondamental inscrit dans la Déclaration des droits de l'Homme et dans la Constitution de la République? Ou bien comme l'écrivait Joseph Proudhon, « la propriété c'est le vol »?

Le mercredi 25/08 à partir de 21h30: **soirée Mojito-plage** (si les conditions sanitaires le permettent) dans un bar de plage à côté de la route d'Agde (alcool, sans alcool, musique et dancing les pieds dans le sable).

Le jeudi 26/08 à partir de 21h00: **scène ouverte** à l'Amphithéâtre. Un espace-temps d'expression des talents artistiques des coopérateur-trices dans le respect mutuel des un-es et des autres: chant, chorale, danse, clown, impro, slam, poème, sketch, musique... le jeudi soir pendant 2 heures environ avec des maîtresses et des maîtres de cérémonie.

Les expositions artistiques et militantes

Le jeudi 26/08 entre 13h15 et 14h15, Maylis Detrie vous propose une sieste tout en lecture vers l'espace Fitness dans la pinède sous le restaurant panoramique. À l'heure de la sieste, allongé.e dans un espace détente, vous écouterez des lectures à voix haute pour un temps calme propice à la rêverie, à l'évasion par les mots et la musique.

Pensez à apporter serviette de plage, coussin, petit matelas...

Le jeudi 26/08 entre 17h30 et 19h00, Valérie Thierry co-animera une animation « porteuse de paroles » dans le cadre du fil rouge « égalité femme - homme » dans la pinède vers la salle Méditerranée.

D'autres expositions artistiques et militantes vous seront proposées lors de la semaine. Plus d'infos sur le site <https://www.bigre.coop/>

Le forum des collectifs et des coopérations économiques

Le mardi 24/08 entre 14h15 et 17h00, nous organisons un forum des collectifs et des coopérations économiques. Le rendez-vous de lancement sera en pinède 42 devant la salle Méditerranée.

Quelques collectifs présenteront un retour d'expériences guidées à la fois sur leur propre histoire et sur deux thématiques plus précises qui sont choisies entre: « comment travailler ensemble », « comment se répartir le travail et la richesse produite », « que faire en cas de conflit », « comment rester dans une forme de convivialité », « comment animer tout au long de la vie du collectif », « le respect du "je" et du "nous" », « les différences d'engagement dans le collectif ».

Un travail est fait en partenariat entre l'équipe d'orga de la Bigre Rencontre et Oxamyne pour capitaliser au-delà de la simple participation à cette après-midi, pour en faire un patrimoine commun avec le soin de garantir une diversité de regards et de formes.

Loin de moi ce Covid...

Tout au long de la Bigre Rencontre, nous vous demandons de respecter les consignes sanitaires en vigueur sur le site du Lazaret, et également de vous conformer à vos inscriptions aux ateliers pour que nous ne soyons pas trop nombreux-ses dans le même espace. De notre côté, nous ferons en sorte que soit respectée la jauge de tous les lieux intérieurs. Cette contrainte nous est imposée par les autorités sanitaires, le gouvernement, les préfectures et les collectivités territoriales. Nous serons éventuellement dans l'obligation d'adapter notre programme.

Informations pratiques

Vos contacts

Accueil et logistique :

Gaëlle-Anne Royer, Aude Virgo,
Camille Richoux et Lucie Gross

Programme, accueil intervenant-es :

Carine Julien et Christophe Bellec

Bigrophone +33 (0)7 60 57 06 06

Les chambres

Cette année, chacun·e dispose de sa clé ! Si ce n'est pas le cas, vous devrez vous coordonner pour la gestion de celle-ci.

Wi-fi

Wi-fi disponible mais attention le signal n'est pas égal dans tout le centre.

Repas (sur le plan n°32)

- > Le **petit déjeuner** est servi de 7h00 à 9h00
- > Le **midi**, le repas est servi de 12h00 à 13h30
- > Le **soir**, le repas est servi de 19h15 à 20h45

Soyez à l'heure !

 Le Lazaret propose à chaque repas **une formule buffet entrée et dessert et deux plats de résistance au choix**, permettant de couvrir un très large éventail de régimes alimentaires.

Vous déplacer

En bus : ligne de bus 3, arrêt Plan de la Corniche, depuis la gare SNCF de Sète (à 50 mètres de la gare).

Ligne de bus 9, arrêt « le Lazaret », depuis l'arrêt « Passage le Dauphin » (à 5 minutes à pied de la gare).

En vélo : une piste cyclable est accessible le long de la plage du centre de vacances Le Lazaret jusqu'à Sète centre-ville et du centre de vacances le Lazaret à Marseillan.

Faire des activités

En consultation libre à l'accueil du Lazaret : plan de ville de Sète et prospectus d'activités locales.

La Poste, pharmacie, banques, supérette, aire de jeu sur la Place Edouard Herriot.

Vous informer

L'**Office du Tourisme** de Sète est situé au centre-ville : 60 Grand'Rue Mario Roustan, 34200 Sète.

 +33 (0)4 67 51 41 61

Vous secourir

Les Hôpitaux du Bassin de Thau

Boulevard Camille Blanc
34200 Sète

 +33 (0)4 67 46 57 57

S.A.M.U.

 15

Cabinet médical

MAILLET SORRIBAS ROCA BURLET,
résidence Tarentelle,
325 place Edouard Herriot
34200 Sète

 +33 (0)4 67 51 41 61

Pharmacie de la Corniche

place Edouard Herriot
34200 Sète
(8h30/20h du lundi au samedi)

 +33 (0)4 67 53 11 44

Des tests antigéniques sont possibles dans cette pharmacie. Modalités à voir avec l'équipe d'organisation Bigre! Rencontre.

Autres centres de tests : <https://www.sante.fr/cf/centres-depistage-covid/departement-34-herault.html>

Police Municipale

581 Quai des Moulins
34200 Sète

 17

Le Lazaret

La Corniche
223 rue du Pasteur Benoit
34200 Sète

www.lazaretsete.com

